Canon – Les cornemuses
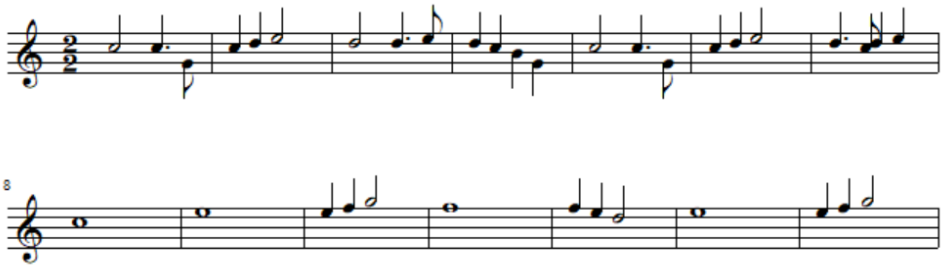
Depuis l'été dernier
J'entends mille musiques
Je les entends sonner
Toute la journée.
Je les entends
Je les entends
Je les entends
Toute la journée
Pour jouer
Pour chanter
Tout le monde à leurs côtés
Pour jouer
Pour chanter
Tous allez allez!